



«Cronicidad, envejecimiento y comorbilidades»

Comorbilidad y edad

Matilde Sánchez Conde

Servicio de Enfermedades Infecciosas

Hospital Universitario Ramón y Cajal





El gran desafío actual

Epidemiología

Athena cohort

ATHENA COHORT

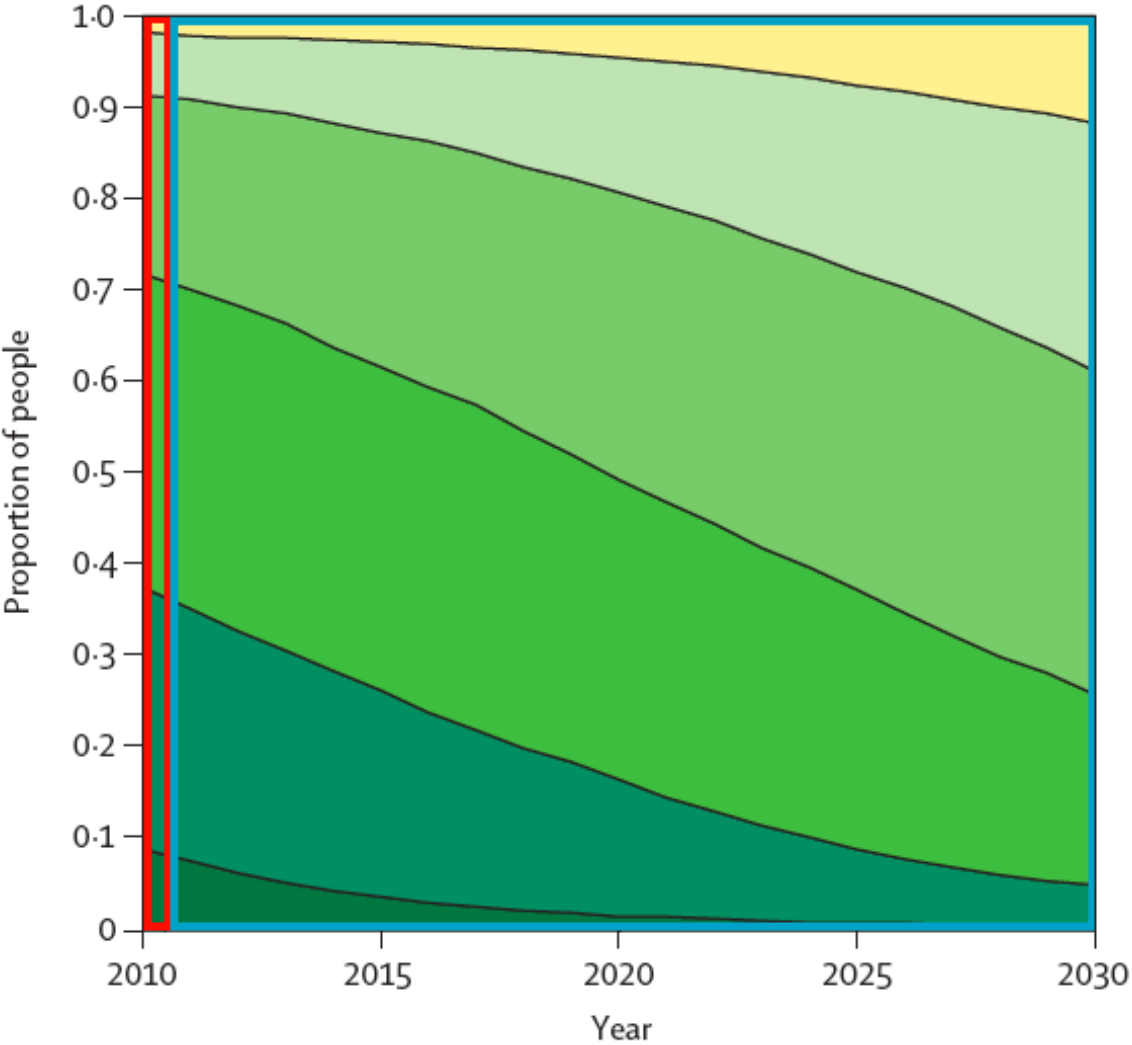

- >70 years old
- 60-70 years old
- 50-60 years old
- 40-50 years old
- 30-40 years old
- <30 years old

Nuestro medio



15% de los nuevos diagnósticos

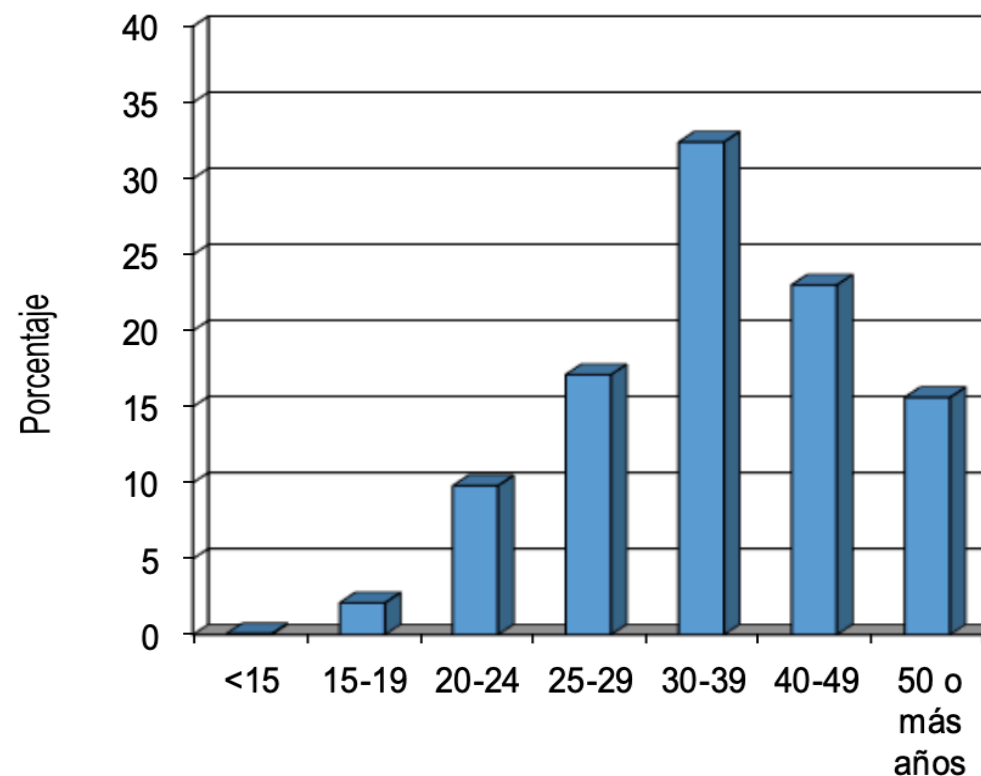

Buena noticia

HIV TREATMENT CAN NORMALIZE SURVIVAL

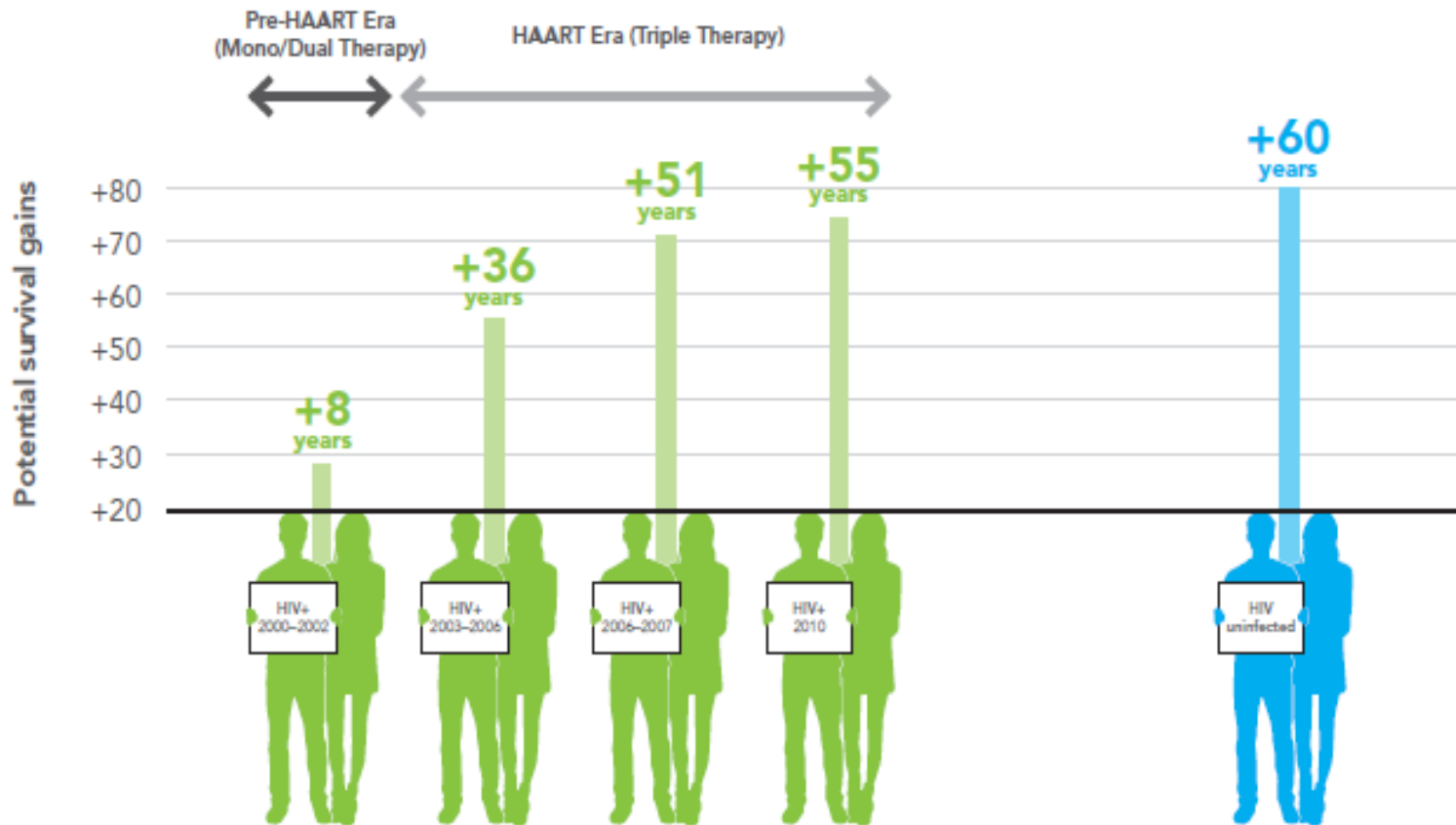

Impacto del tratamiento antirretroviral en la supervivencia de una persona diagnosticada con 20 años de edad según diferentes periodos

1. Unaid.org. Disponible en: https://www.unaids.org/sites/default/files/media_asset/90-90-90_en_0.pdf
2. Samji H, et al. PLoS One. 2013;8:e81355

¿Persona mayor?

¡Mayores 50 años!



Definition of Advanced Age in HIV Infection: Looking for an Age Cut-Off

José R. Blanco,¹ Inmaculada Jarrín,² Manuel Vallejo,³ Juan Berenguer,⁴ Carmen Solera,⁵ Rafael Rubio,⁶ Federico Pulido,⁷ Victor Asensi,⁸ Julia del Amo,⁹ Santiago Moreno,¹⁰ and CoRIS*

Respuesta inmunológica incompleta

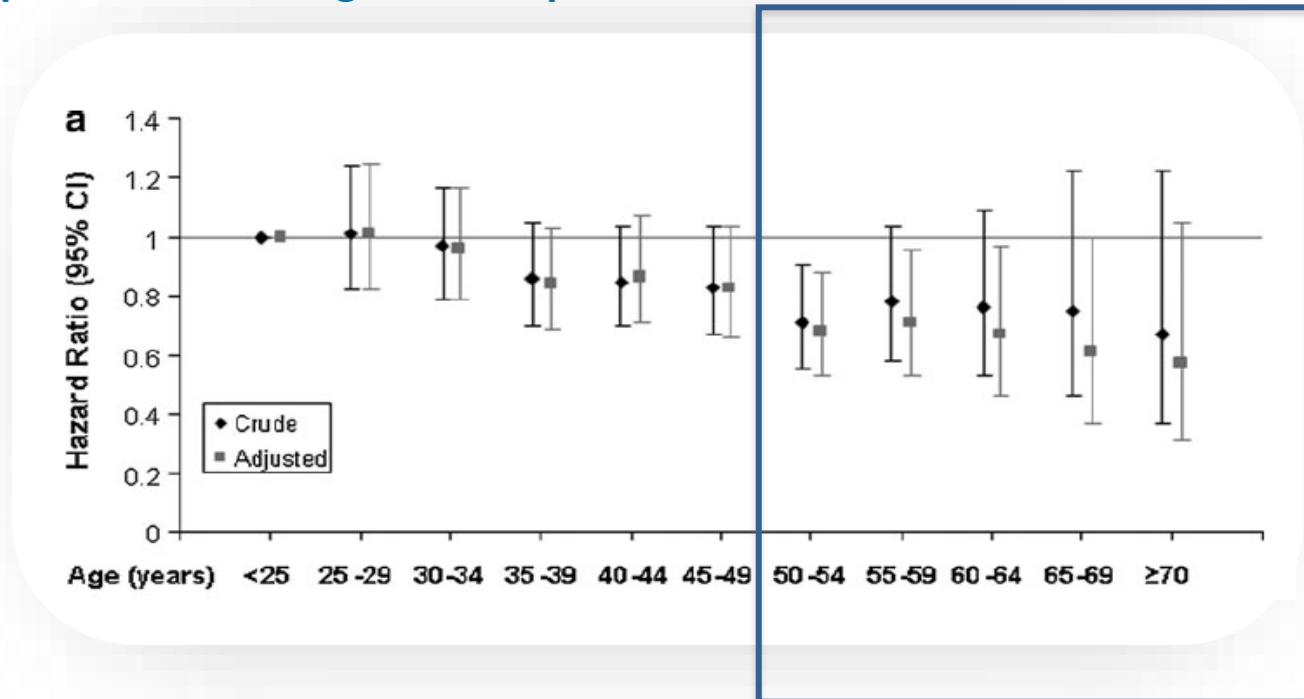

Activación inmune persistente a pesar de buen control

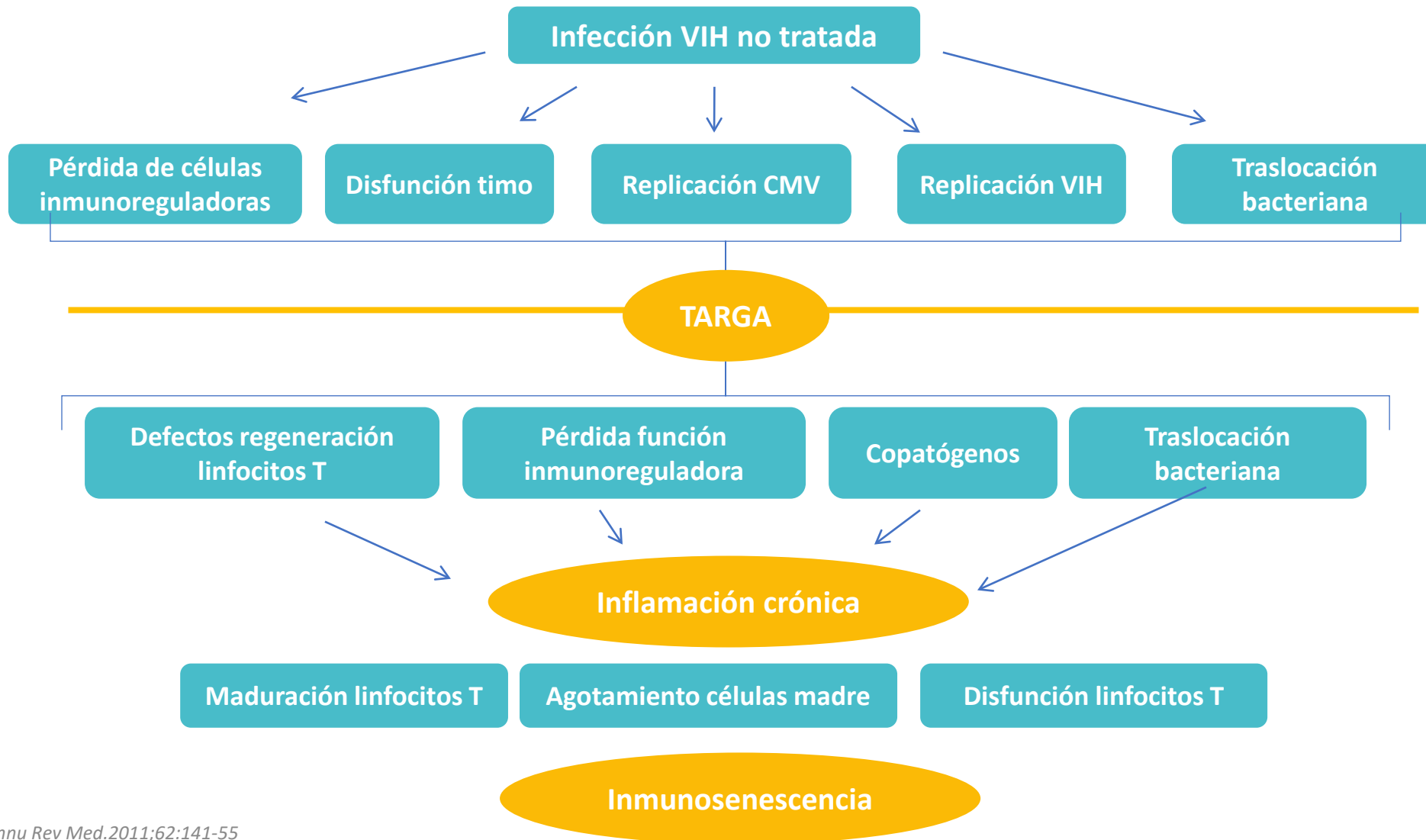

Traducción clínica: comorbilidades

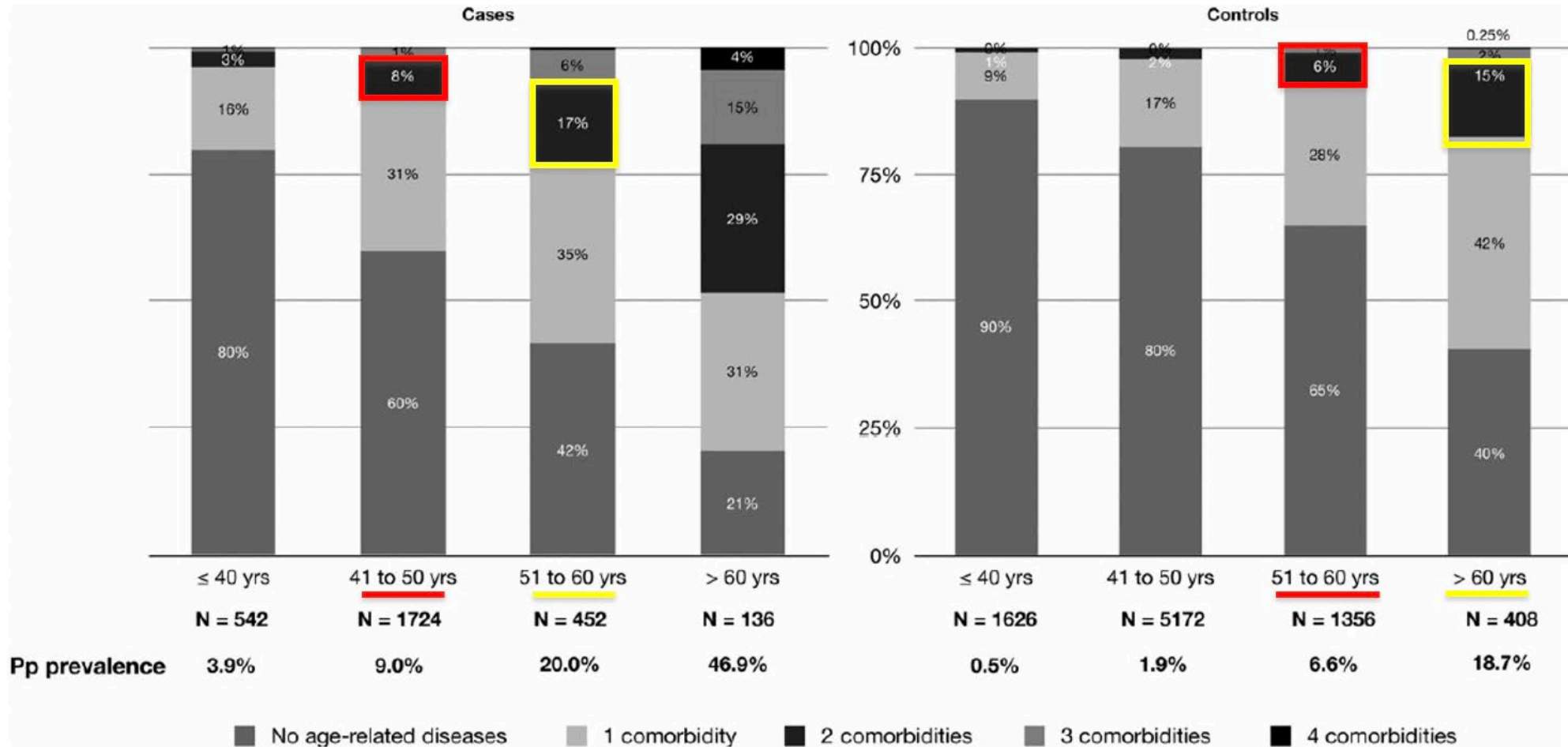

Traducción clínica: síndromes geriátricos

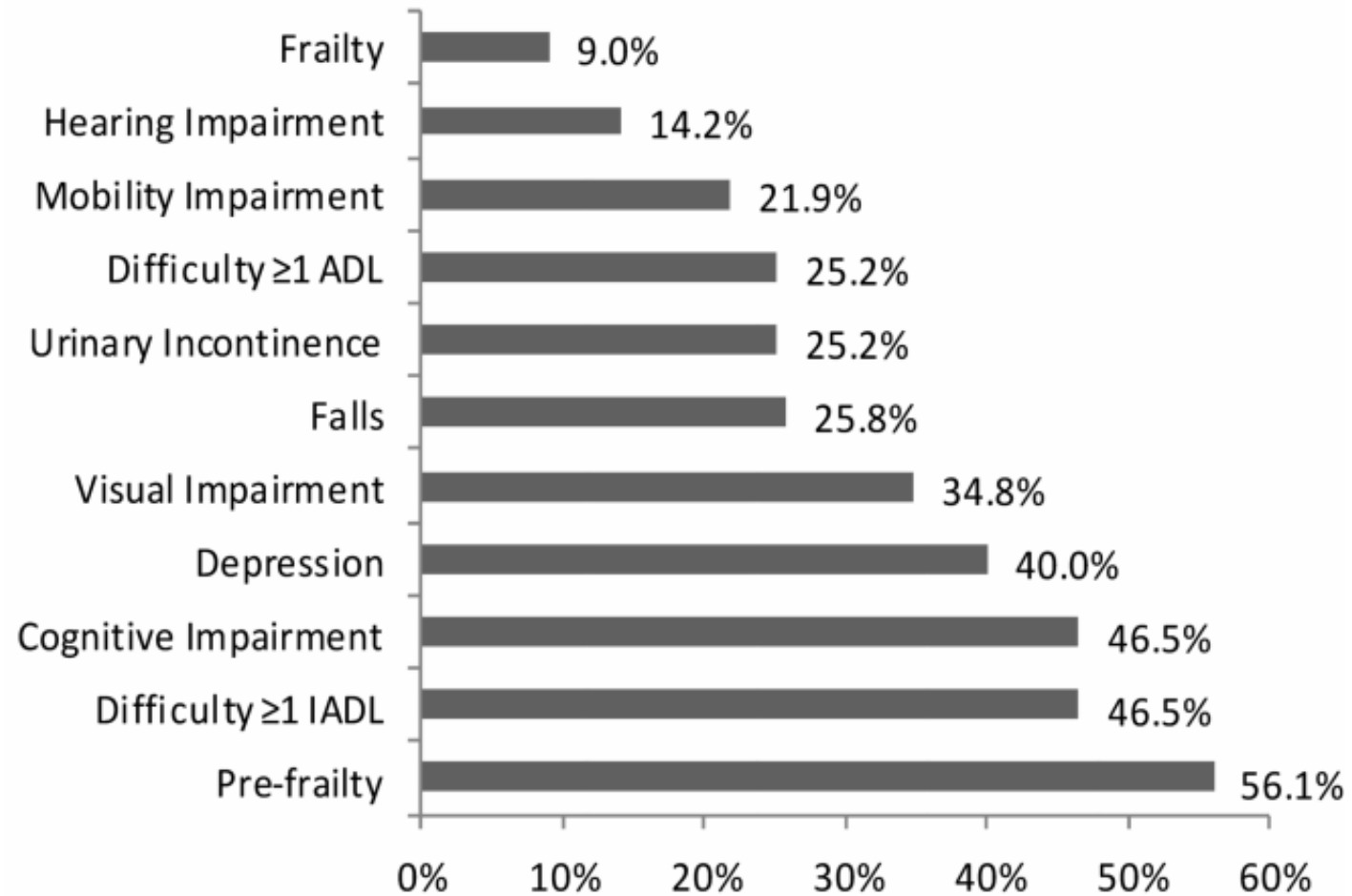

The image features a white background with several abstract geometric elements. In the top left, there are two vertical yellow dashed lines. To their right is a solid blue circle. Further right, a green L-shaped line is visible. In the top right corner, a yellow circle is partially cut off. On the left side, there is a green square outline. In the bottom left, a yellow dashed line forms a curved path. The right side of the image is dominated by a large orange semi-circle. Inside this semi-circle, the text '¿Cómo abordar el envejecimiento?' is written in white, bold, sans-serif font.

¿Cómo abordar el envejecimiento?

Modelo de salud en función de la situación real marcada por la capacidad funcional

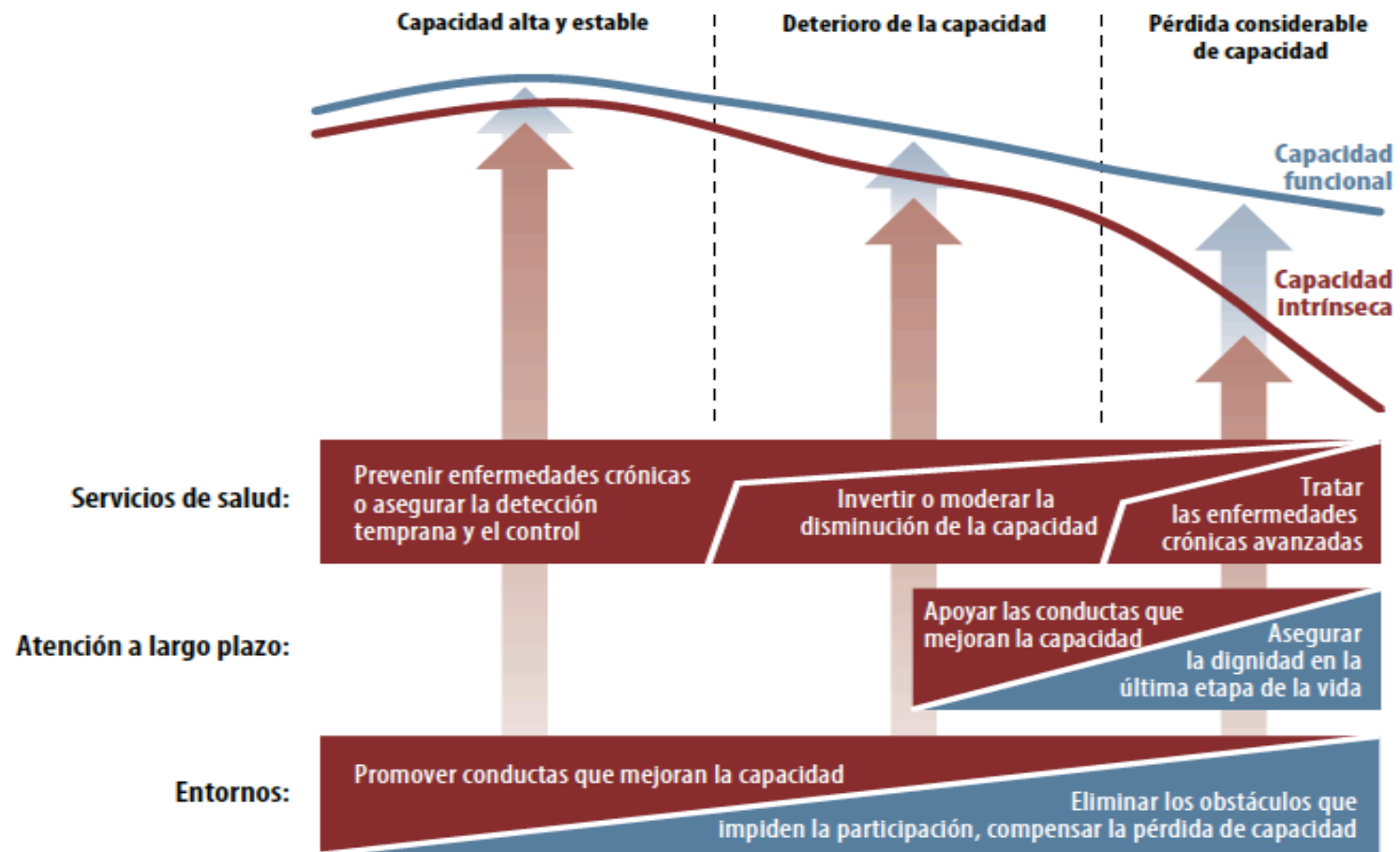

Mayor VIH: complejo pero no homogéneo

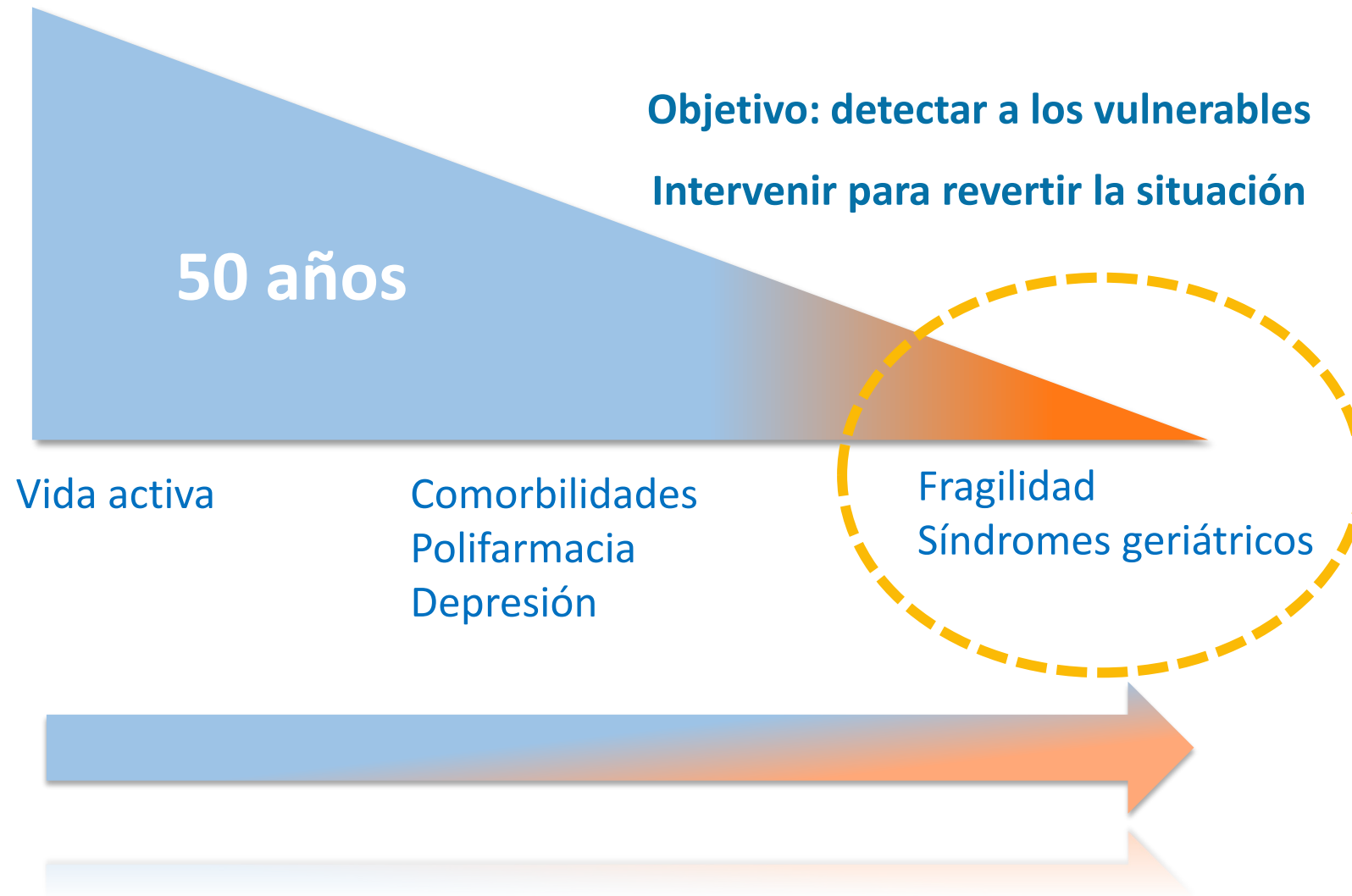

Calidad de vida y envejecimiento saludable

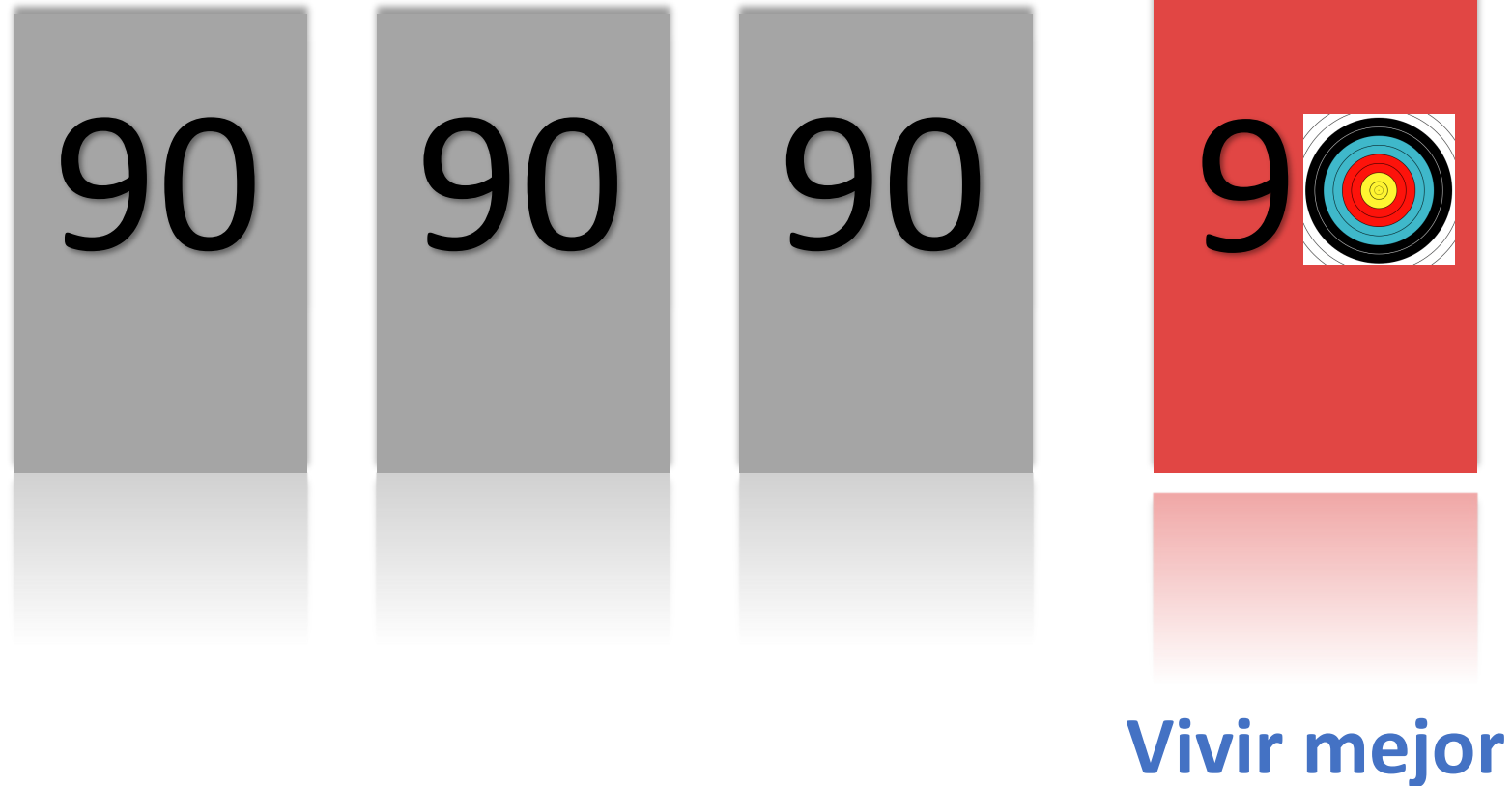

CONGRESO NACIONAL SOBRE EL
Salud con Calidad de vida
16 octubre de 2022

GRACIAS



ENFERMEDADES
INFECCIOSAS

J. RAMÓN Y CAJAL